

CONSEIL COMMUNAUTAIRE

Serre-Ponçon Val d'Avance 2020-2026

LE BUREAU

Le Bureau est composé du Président, de 4 vice-Présidents et des 16 maires des communes membres de la CCSPVA.



PRÉSIDENT

Joël BONNAFFOUX
Maire de LA BÂTIE-NEUVE



1^{ER} VICE-PRÉSIDENT

Francis CESTER
Maire de LA BÂTIE-VIEILLE



2^{ÈME} VICE-PRÉSIDENTE

Clémence SAUNIER
1^{ère} adjointe d'ESPINASSES



3^{ÈME} VICE-PRÉSIDENT

Alain BETTI
1^{er} Adjoint de RAMBAUD



4^{ÈME} VICE-PRÉSIDENTE

Élisabeth CLAUZIER
Maire de REMOLLON



AVANÇON

Laurent NICOLAS
Maire

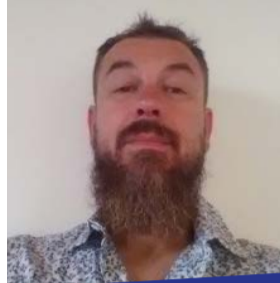

BRÉZIERIS

Sébastien BARISONE
1^{ER} adjoint



ESPINASSES

Francine MICHEL
Maire



MONTGARDIN

Christian BOREL
Maire



PIÉGUT

Adèle KUENTZ
Maire



RAMBAUD

Lionel ROUX
Maire



LA ROCHETTE

Marlène DURIF
Maire



ROCHEBRUNE

Daniel AUBIN
Maire



ROUSSET

Catherine SAUMONT
Maire



ST-ÉTIENNE-LE LAUS

Jean-François ESTACHY
Maire



THÉUS

Gilbert LEYDET
Maire

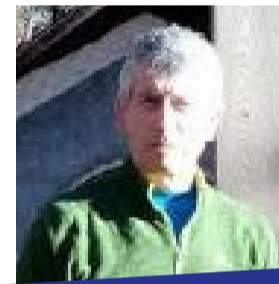

VALSERRES

Jean SARRET
Maire



VENTEROL

Michel PHILIP
Maire

LES CONSEILLERS COMMUNAUTAIRES



AVANÇON

Joël EYRAUD
1^{ER} adjoint



LA BÂTIE-NEUVE

Christine SPOZIO
1^{ÈRE} adjointe



LA BÂTIE-NEUVE

J. Philippe BRÉARD
2^{ÈME} adjoint



LA BÂTIE-NEUVE

Mylène SEIMANDO
3^{ÈME} adjointe



LA BÂTIE-NEUVE

Joël SARRAZIN
4^{ÈME} adjoint



LA BÂTIE-NEUVE

Liliane ACHARD
Conseillère municipale



LA BÂTIE-NEUVE

Pascal LESBROS
Conseiller municipal

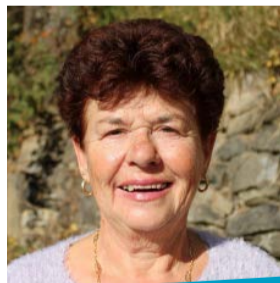

LA BÂTIE-NEUVE

Juliette BAILLE
Conseillère municipale

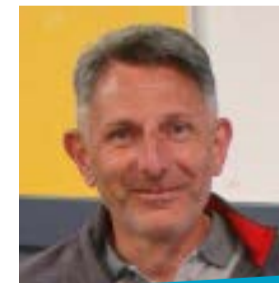

LA BÂTIE-NEUVE

Bernard MAENHOUT
Conseiller municipal

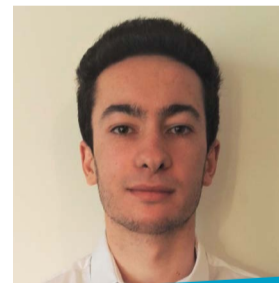

LA BÂTIE-VIEILLE

Vincent OLLIVIER
1^{ER} adjoint



ESPINASSES

Valérie FACHE
1^{ÈRE} adjointe



MONTGARDIN

Luc BONNAFFOUX
1^{ER} adjoint



REMOLLON

Yves CHIARAMELLA
1^{ER} adjoint



LA ROCHETTE

Bruno CARRET
1^{ER} adjoint

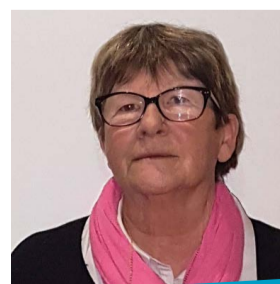

ST-ÉTIENNE-LE LAUS

Michèle PARENT
1^{ÈRE} adjointe